

Governo Federal autoriza prefeitura lançar licitação para obras da primeira etapa do novo aeroporto de Jataí/GO, em 02.05.22

O Governo Federal, por meio do Ministério da Infraestrutura (MINFRA), autorizou a prefeitura de Jataí, em GO, a 160 MN a sudoeste de Goiânia, a lançar o processo licitatório para contratação da primeira etapa de obras do novo “aeroporto regional de Jataí”. A notícia foi postada pelo MINFRA no seu portal, no dia 13 de abril

A licitação contemplará, nesta primeira etapa, a construção do sistema de pista de pouso/decolagem e taxiamento, pátio de aeronaves, vias de serviço, drenagem, cerca operacional e patrimonial, áreas de segurança, via de acesso e estacionamento, auxílios à navegação aérea, dentre outros recursos. A nova infraestrutura permitirá a operação por instrumento (IFR).

A área indicada, já desapropriada pelo município, permite ampliações futuras, conforme for observado o crescimento da demanda de passageiros.



https://www.gov.br/infraestrutura/pt-br/assuntos/noticias/2022/04/governo-federal-autoriza-obras-do-novo-aeroporto-regional-de-jatai/obras_jatai.jpeg/@_images/99d427c7-aec4-413f-b151-820a2b8dc9b1.jpeg

A licitação tem valor estimado de R\$ 46.523.739,76, a serem custeados pelo Governo Federal, com recursos do Fundo Nacional da Aviação Civil (FNAC), e contrapartida municipal de cerca de 10% do valor total. As obras devem ser executadas em 15 meses após a contratação da empresa vencedora e emissão de ordem de serviço.

O edital deve ser publicado pelo município de Jataí nas próximas semanas.

Essas intervenções fazem parte da primeira etapa de obras previstas no Termo de Compromisso nº 15/2017, firmado em 19/12/2017 entre a Secretaria Nacional de Aviação Civil (SAC/MINFRA) e o município de Jataí. O documento contempla ainda a construção de um novo terminal de passageiros, cujos projetos encontram-se em revisão pela projetista contratada, com expectativa de sua conclusão ainda em 2022, quando deverá ser autorizada sua licitação.

Trata-se de obra estratégica considerando a importância agrícola da região sudoeste de Goiás. Quando as obras forem concluídas, a região poderá ser atendida pela operação regular de aeronaves a jato, sem restrições, permitindo que a população tenha acesso a vários destinos, apoiando o desenvolvimento regional.

O município de Jataí hoje conta com aeródromo público (SWJW), situado a 4,7 MN a noroeste do centro urbano local, às margens da rodovia BR-158. Em altitude de 2.529 pés, o aeródromo tem pista (13/31) de 23 x 1.500 m., de asfalto, com resistência de pavimento PCN 10 e resistência de subleito média. O aeródromo é homologado para operação VFR diurna/noturna, com a pista sendo equipada com sistema básico de iluminação (balizamento) – com luzes de cabeceira, luzes laterais da pista principal e de *taxiway* (acesso ao pátio).

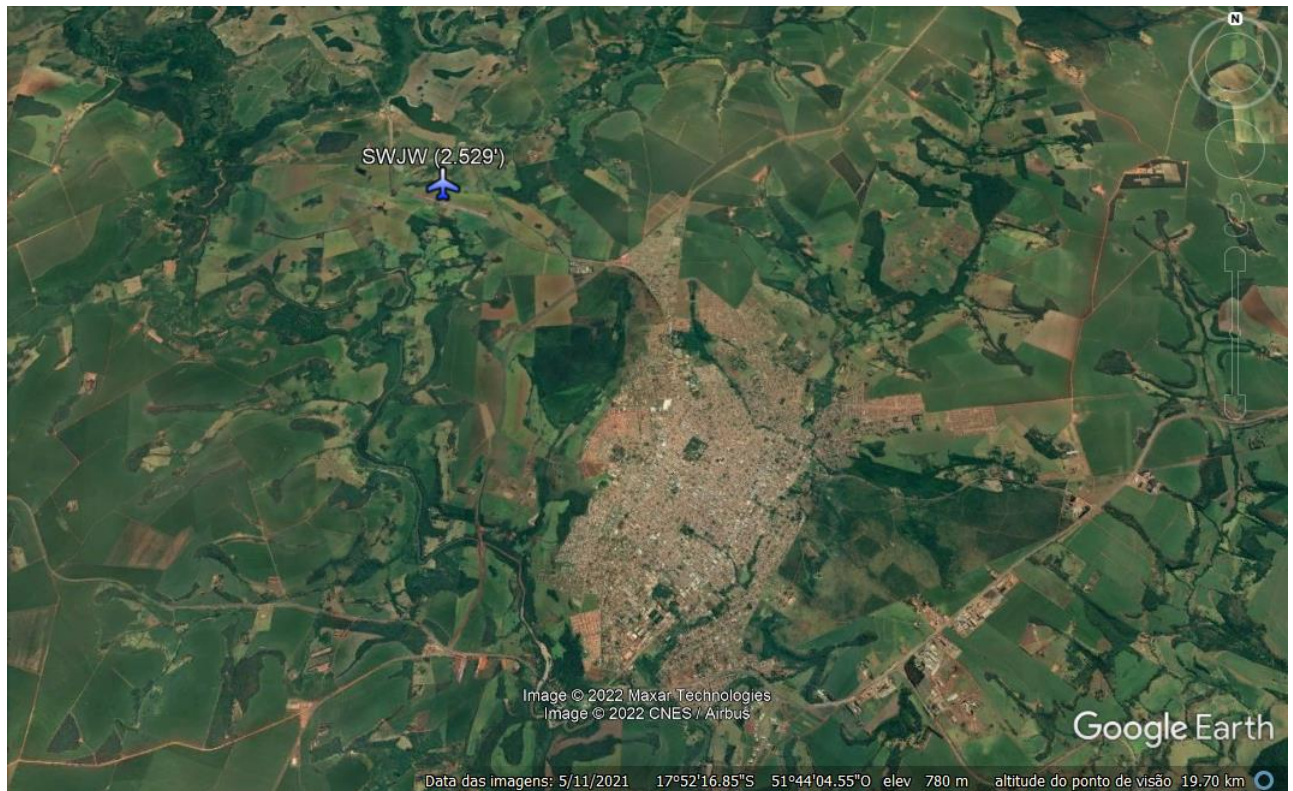

ROTAER informa a existência de dois (02) Obstáculos de Aeródromos, sendo antenas metálicas elevadas próximas (no mesmo azimute a partir da cabeceira 31, no setor sudeste):

[1] antena metálica com elevação de 3.072 pés (543 pés/166 m. AAL), distante 3,6 km (1,94 MN) da cabeceira 31, no Azimute 116°, com coordenadas em posição estimada de 17°50'17"S/051°45'00"W (cerca de 376 m. transversalmente do eixo estendido da pista)

[2] antena metálica com elevação de 3.188 pés (659 pés/201 m. AAL), distante 3,3 km (1,78 MN) da cabeceira 31, no Azimute 116°, com coordenadas em posição estimada de 17°50'16"S/051°45'05"W (cerca de 345 m. transversalmente do eixo estendido da pista)

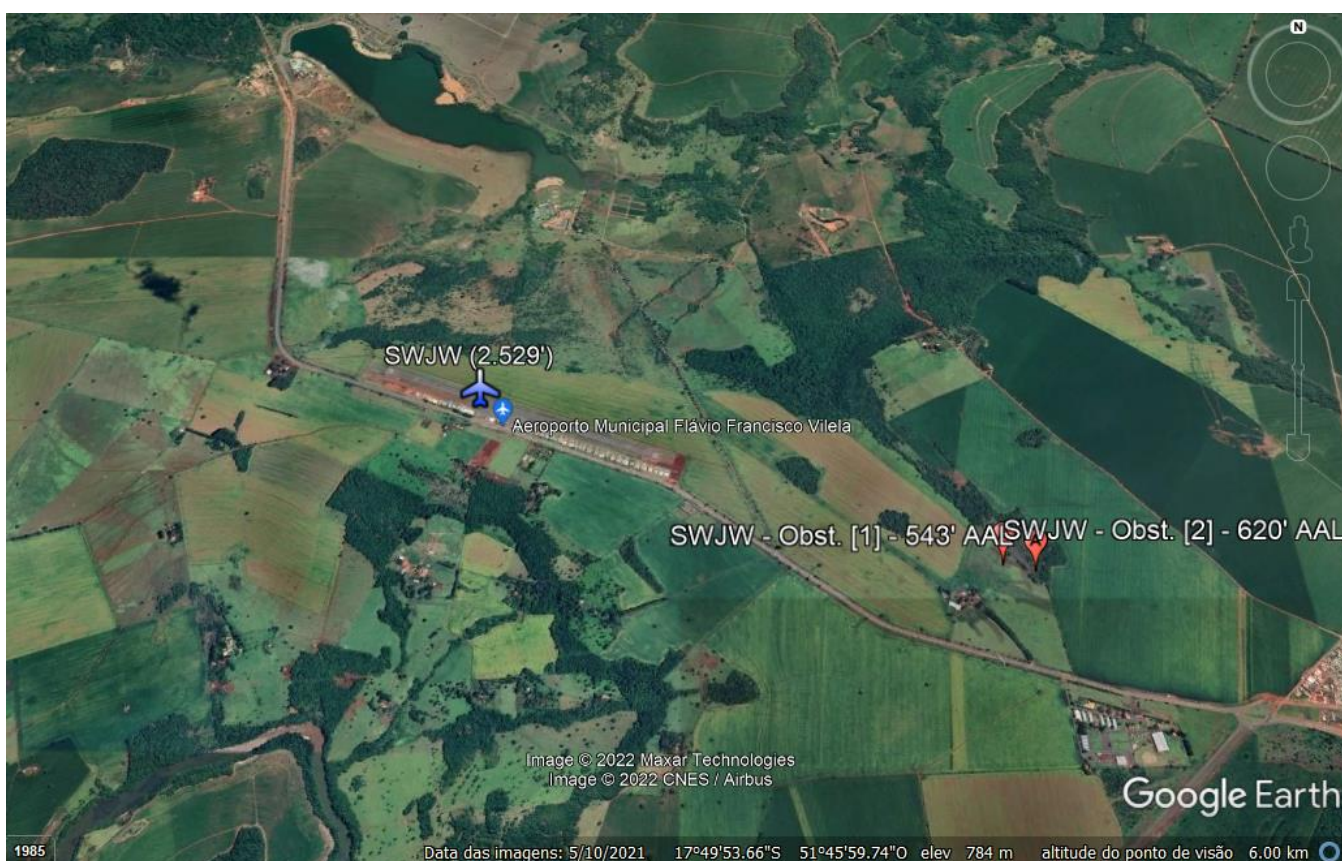

O atual aeródromo público de Jataí (SWJW) dista 48 MN a oeste do aeródromo público de Rio Verde (SWLC), em elevação de 2.464 pés, com pista (03/21) de 30 x 1.500 m., de asfalto (com resistência de pavimento PCN 19), para operação VFR diurna/noturna.

Jataí é considerada a capital da produção de grãos e leite de Goiás – como maior produtor de milho, soja, sorgo e leite do Estado e o maior produtor de milho nacional – a ponto do MINFRA referir-se à Jataí como “capital nacional do milho”. A produção de grãos de Jataí corresponde por 10,8% do total da produção estadual e 1,1% da nacional. Além de referência nacional na produção de milho, soja e leite, destaca-se pela maior e mais moderna usina de etanol do mundo – no município estão instaladas quatro usinas de álcool e uma de biodiesel no município, entre estas a paulista Cosan.

Jataí ocupa a nona posição no número de empresas em todo o Estado de Goiás. O Distrito Agroindustrial, situado no perímetro urbano de Jataí, localizado na saída para a cidade de Rio Verde na BR-060, conta com uma grande área para abrigar empresas dos ramos industriais, comerciais e de prestação de serviços com intuito de impulsionar a criação de novos empregos e o desenvolvimento econômico local.

Em 2014, Jataí foi o 7º município com maior PIB em GO. Sua população, conforme estimativas do IBGE de 2021, era de 103.221 habitantes.

No dia 18, o MINFRA postou notícia no seu portal dos investimentos federais em infraestrutura rodoviária e aeroportuária em Jataí, dia em que o ministro de infraestrutura Marcelo Sampaio visitou a localidade goiana.

Com a licitação para contratação da obra de construção do novo aeroporto regional já autorizada, com previsão de investimento federal de R\$ 46,5 milhões repassados pelo Governo Federal, por meio do Fundo Nacional de Aviação Civil (FNAC), e com execução a cargo do município de Jataí, a expectativa é que os trabalhos (obras) comecem em 60 dias, e a entrega de todo o empreendimento para 2023.

“O aeroporto é estratégico para essa região, que tem um número de aeronaves significativo operando em aeroportos privados”, disse Sampaio em visita ao local do novo aeroporto.

Está prevista na licitação a construção do sistema de pista (pouso e decolagem) e taxiamento, pátio de aeronaves, áreas de segurança, auxílios à navegação aérea, cercamento operacional e patrimonial, vias de serviço, drenagem, via de acesso e estacionamento, dentre outras.

Rio Verde é outro importante município e pólo econômico do Estado de GO. O município possui forte vocação para o agronegócio e vem observando sólido e contínuo crescimento, demográfico e econômico, desde a década de 1980, sendo destaque regional e nacional. O PIB do município o coloca entre os 100 maiores do país, já o PIB agrícola é o maior do Estado e o 3º maior do Brasil. Segundo estimativas de 2021, sua população era de 247.259 habitantes, sendo o quarto município mais populoso de GO, ficando atrás apenas de Goiânia (capital) e das cidades de Aparecida de Goiânia e Anápolis.